Приложение №5
к постановлению Администрации Киквидзенского муниципального района Волгоградской области от 13.04_.2022 г. № 218
Приложение №7
к постановлению Администрации Киквидзенского муниципального района Волгоградской области от 14.09.2018 г. №393
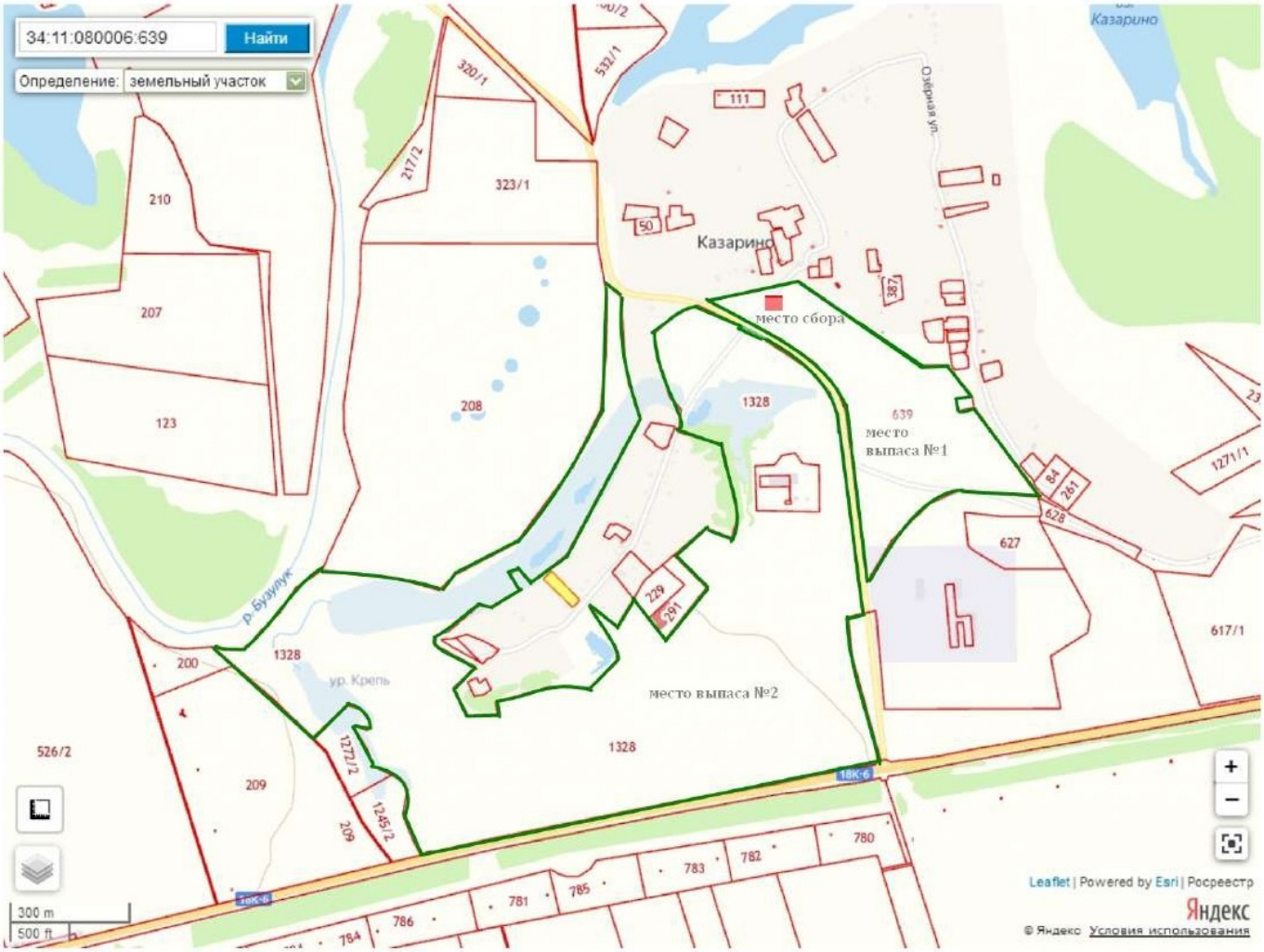
Графическое обозначение на публичной кадастровой карте схемы места сбора, выпаса сельскохозяйственных животных и птицы на территории Озеркинского сельского поселения Киквидзенского муниципального района Волгоградской области (хутор Казарино, место выпаса стада №5)